



Escuela Politécnica Nacional
Dirección de Gestión de la Información y Procesos

Manual de Usuario para la descarga e instalación de Minitab 18 y Minitab Express

Preparado por:
Ing. Daniel Hidalgo
Dirección de Gestión de la Información y
Procesos

Aprobado por:
Director DGIP, EPN

EPN-DGIP-OP-016-MU
Septiembre 2017
HOJA DEL ESTADO DEL DOCUMENTO

HOJA DEL ESTADO DEL DOCUMENTO

HOJA DEL ESTADO DEL DOCUMENTO			
1. TITULO DEL DOCUMENTO: Manual de Usuario para la descarga e instalación de Minitab 18			
2. EDICION	3. REVISION	4. FECHA	5. RAZONES DE CAMBIO
1	1	07/09/2017	

Aprobado, 08 de septiembre de 2017
Dirección de Gestión de la Información y Procesos
Ing. Roberto Andrade

TABLA DE CONTENIDO

1. OBJETO	4
2. ALCANCE	4
3. DEFINICIONES	4
4. RESPONSABILIDAD Y AUTORIDAD	4
5. PROCEDIMIENTO	4
5.1. Descarga de Minitab 18	4
5.2. Instalación de Minitab 18	4
5.3. Minitab Express para PC	8
5.3.1. Descarga de Minitab Express	8
5.3.2. Instalación de Minitab Express	9
5.4. Minitab Express para MAC	13
5.4.1. Descarga de Minitab Express	13
5.4.2. Instalación de Minitab Express	13

1. OBJETO

El objeto del presente documento es presentar una guía al usuario del procedimiento de descarga e instalación del software estadístico Minitab 18 para docentes y estudiantes.

2. ALCANCE

El presente documento se aplicará en la Escuela Politécnica Nacional, la descarga e instalación del software Minitab 18 que se encuentra bajo el licenciamiento adquirido por la EPN.

3. DEFINICIONES

Software: Conjunto de los programas de cómputo, procedimientos, reglas, documentación y datos asociados, que forman parte de las operaciones de un sistema de computación.

DGIP: Dirección de Gestión de la Información y Procesos.

4. RESPONSABILIDAD Y AUTORIDAD

El responsable de elaborar este procedimiento es :

Personal del Área de Operaciones

El responsable de aprobar este procedimiento es:

Director de la Dirección de la Información y Procesos (DGIP)

5. PROCEDIMIENTO

5.1. Descarga de Minitab 18

Para la descarga de Minitab 18 debe ingresar al siguiente enlace:
<http://cdn.epn.edu.ec/software/minitab18.1.0.0setup.exe>

Una vez que la descarga haya finalizado, debe ejecutar el instalador.

5.2. Instalación de Minitab 18

Al ejecutar el instalador, se desplegará la siguiente pantalla, debe dar clic en siguiente.



Gráfico 1. Inicio de instalador Minitab 18

Se desplegará la pantalla de términos del Contrato de licencia y política de privacidad, en esta pantalla debe colocar el visto en el cuadro de aceptación y a continuación clic en siguiente.

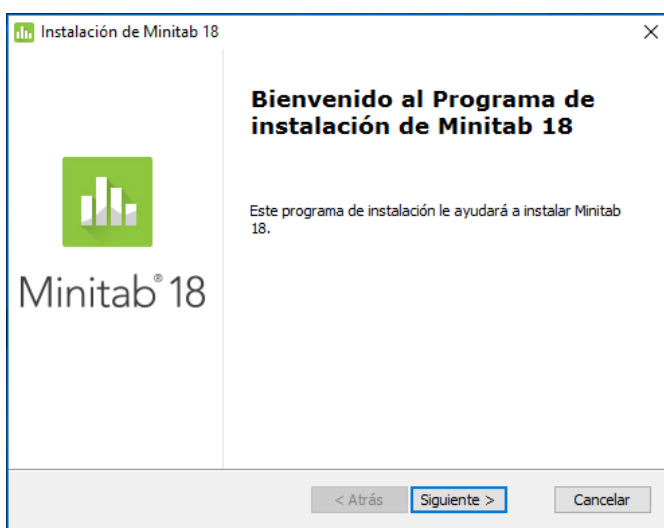

Gráfico 2. Términos y condiciones

A continuación se presenta la pantalla que le permite seleccionar el tipo de licencia, debe escoger "**Licencia de usuarios múltiples con un servidor o archivo de licencia**" y a continuación clic en siguiente.

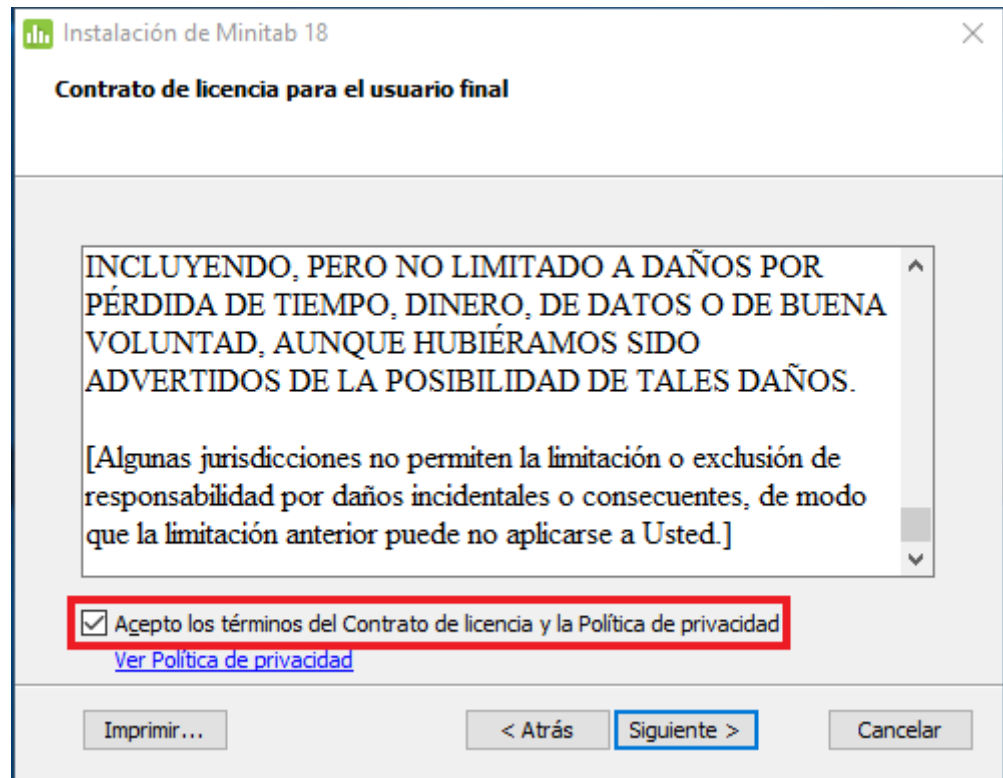

Gráfico 3. Tipo de licenciamiento

Deberá llenar los datos solicitados como se indica en el gráfico a continuación, y dar clic en siguiente:

Instalación de Minitab 18

Configurar una licencia de múltiples usuarios

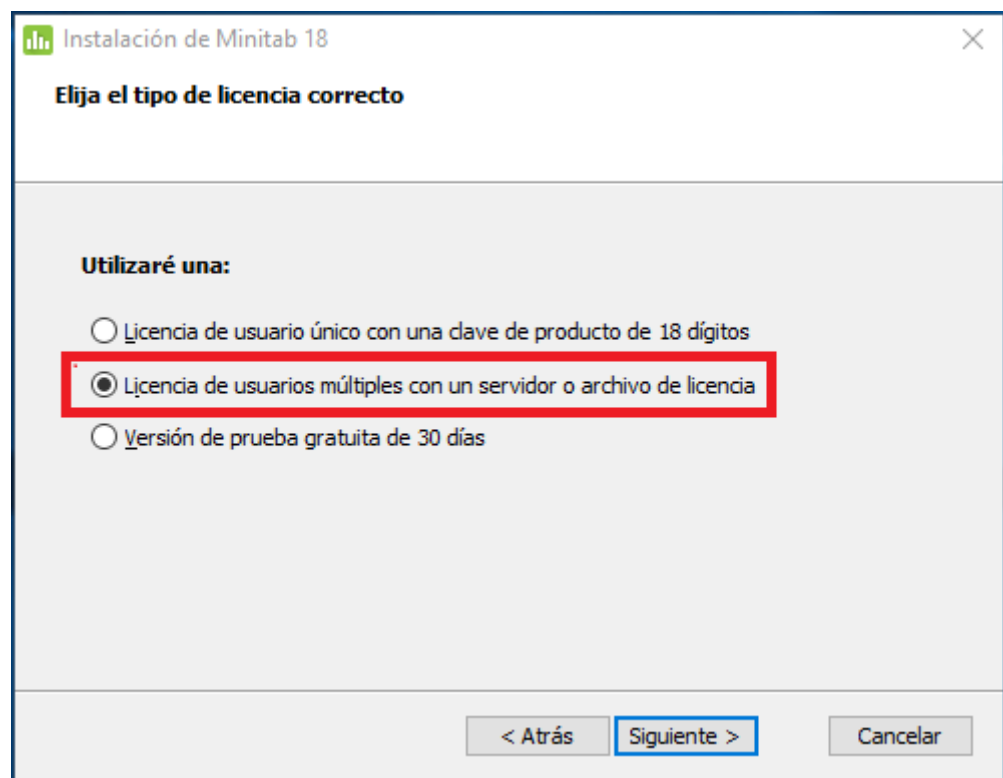
Servidor de licencias

Ingrese el nombre del servidor de la licencia:

licsw.epn.edu.ec

Puerto de red (opcional)

Especificar número de puerto:

Nota: El administrador de sistemas o el coordinador de licencias deberían tener esta información.

< Atrás Siguiete > Cancelar

Gráfico 4. Configuración del licenciamiento

Luego de esto finalice el proceso de instalación.

Una vez instalado el software y **antes de ejecutarlo**, copiar el archivo de licencia empresarial al directorio donde tiene instalado Minitab. (Ruta predeterminada: C:\Program Files(x86)\Minitab)

Nombre	Fecha de modifica...	Tipo	Tamaño
mfc70.dll	20/9/2016 14:30	Extensión de la apl...	952 KB
minitab.lic	6/9/2017 16:19	Archivo LIC	1 KB
noc.dll	17/10/2016 12:39	Extensión de la apl...	580 KB
Mss18Graph	6/3/2017 22:20	Icono	530 KB
Mss18Project	6/3/2017 22:20	Icono	270 KB
Mss18Worksheet	6/3/2017 22:20	Icono	270 KB
MssUpdater	22/3/2017 9:42	Aplicación	861 KB
MocUpdater	7/0/2017 0:25	Opciones de confi...	1 KB

Gráfico 5. Carpeta de instalación de Minitab 18

Nota: El enlace para la descarga del archivo de licencia será entregado como respuesta al requerimiento realizado a asistencia.tecnica@epn.edu.ec, según el proceso presentado en la página <http://servicios-it.epn.edu.ec/> en la sección de descargas.

Una vez realizado este paso, iniciar el software, cuando Minitab 18 se ejecute aparecerá la siguiente pantalla:



Gráfico 6. Pantalla de Minitab 18

Aquí deberá cambiar el tipo de licenciamiento a “**Archivo de licencia**”, y dando clic en el botón examinar navegue para cargar el archivo que fue guardado previamente en la carpeta de instalación como se muestra a continuación y clic en aceptar.

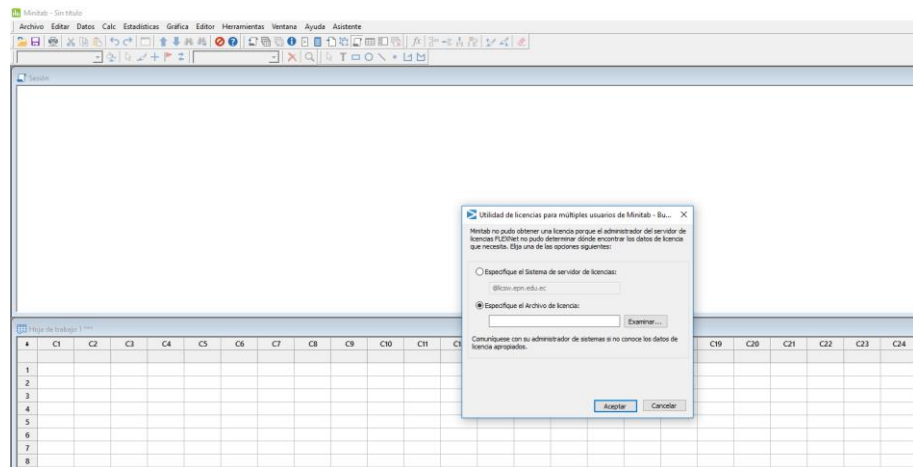

Gráfico 7. Carga del archivo de licencia

A continuación deberá registrar el programa con su correo institucional como se ve a continuación y clic en Aceptar.

Utilidad de licencias de Minitab - Registro

Debe ingresar una dirección de correo electrónico válida para usar Minitab.

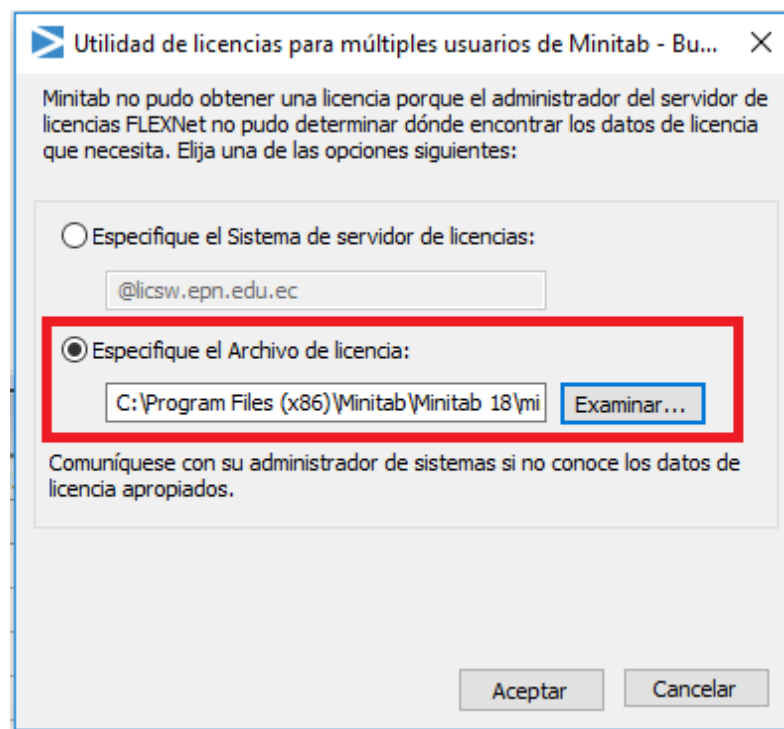
Dirección de correo electrónico: [redacted]@epn.edu.ec

Nombre: [redacted]

Último nombre: [redacted]

Aceptar Cancelar

Gráfico 8. Registro de usuario

Una vez finalizado el proceso, puede comprobar que la licencia se activó en el menú **Ayuda > Acerca de Minitab**.

Acerca de Minitab

Minitab® 18

Minitab®

Información de licencia:
 Archivo de licencia: C:\Program Files (x86)\Minitab\Minitab 18\minitab.lic
 Fecha de vencimiento: 31/7/2019
 Registrado por: [redacted]@epn.edu.ec
 La licencia no admite préstamos.

Productos instalados:
 Minitab® 18.1

© 2017 Minitab, Inc. All rights reserved.

Información del sistema
 Reconocimientos
 Política de privacidad

Aceptar

Gráfico 9. Información de licenciamiento vigente

5.3. Minitab Express para PC

5.3.1. Descarga de Minitab Express

Para la descarga de Minitab 18 debe ingresar al siguiente enlace:
<http://cdn.epn.edu.ec/software/minitabexpress1.5.1.0multi-usersetup.exe>

Una vez que la descarga haya finalizado, debe ejecutar el instalador.

5.3.2. Instalación de Minitab Express

Al ejecutar el instalador, se desplegará la siguiente pantalla, debe dar clic en siguiente.



Gráfico 10. Inicio de instalador Minitab Express

Se desplegará la pantalla de términos del Contrato de licencia y política de privacidad, en esta pantalla debe colocar el visto en el cuadro de aceptación y a continuación clic en siguiente.

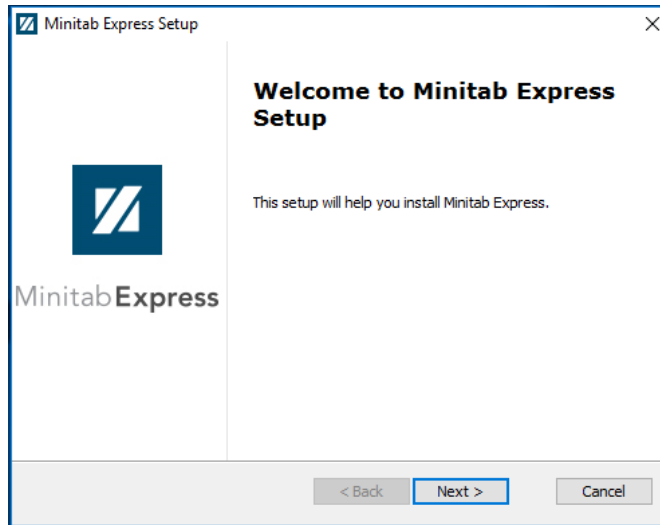

Gráfico 11. Términos y condiciones

Deberá llenar los datos solicitados como se indica en el gráfico a continuación, y dar clic en siguiente:

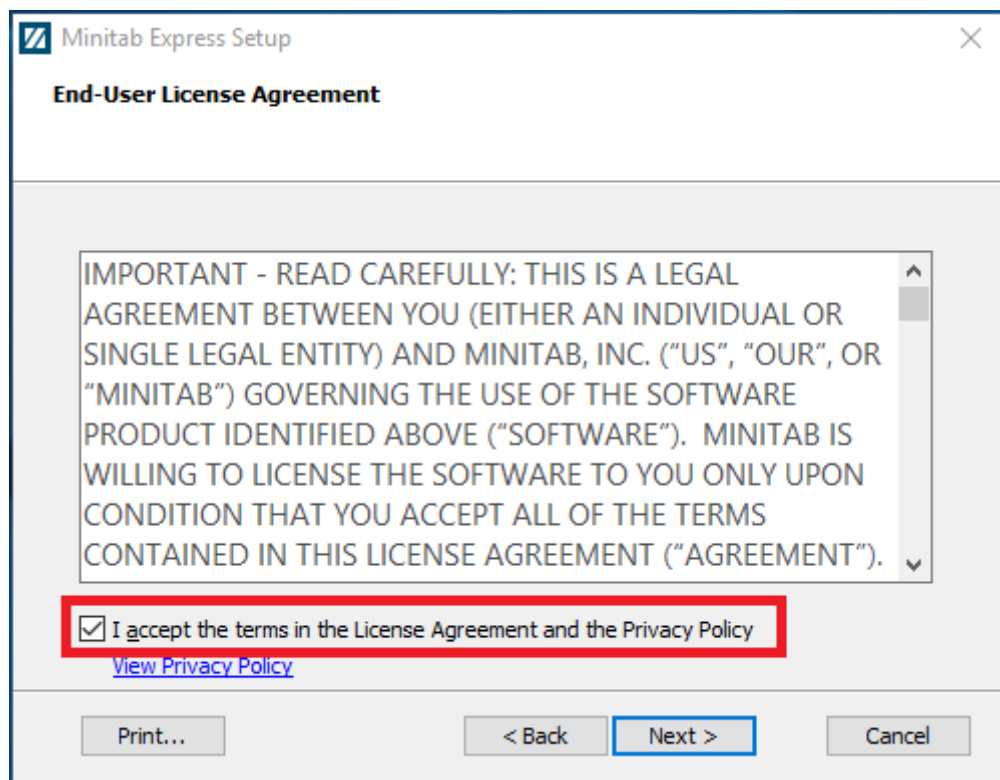

Gráfico 12. Configuración del licenciamiento

Luego de esto finalice el proceso de instalación.

Una vez instalado el software y **antes de ejecutarlo**, copiar el archivo de licencia empresarial al directorio donde tiene instalado Minitab. (Ruta predeterminada: C:\Program Files(x86)\Minitab)

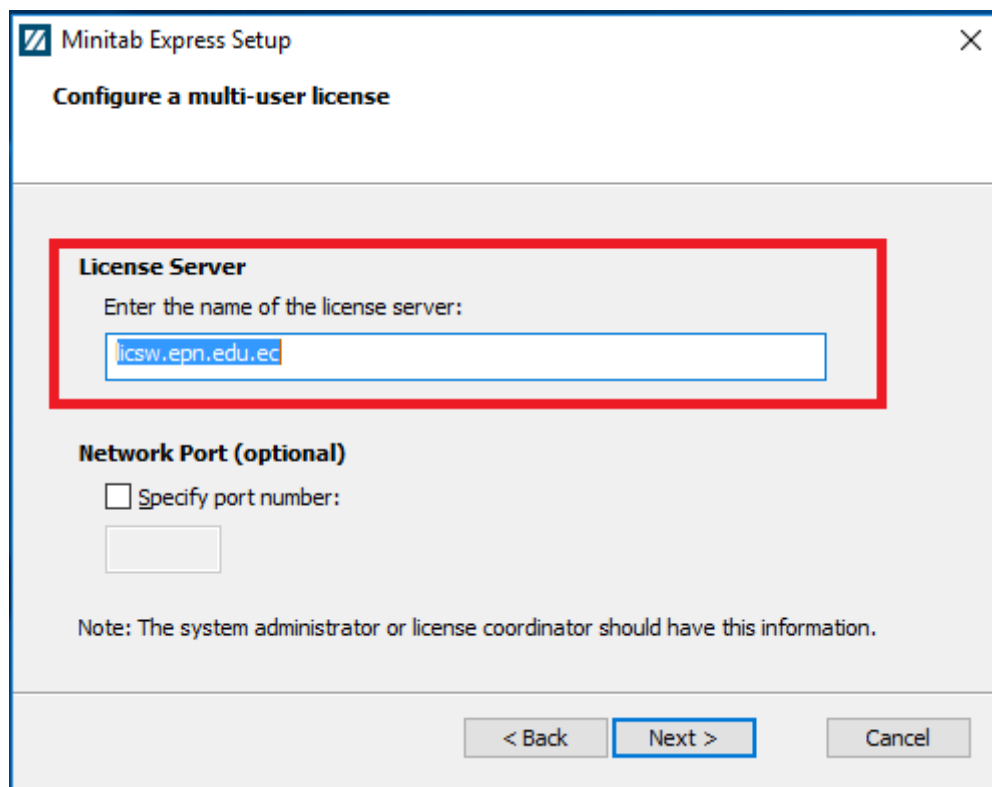

Gráfico 13. Carpeta de instalación de Minitab 18

Nota: El enlace para la descarga del archivo de licencia será entregado como respuesta al requerimiento realizado a asistencia.tecnica@epn.edu.ec, según el proceso presentado en la página <http://servicios-it.epn.edu.ec/> en la sección de descargas.

Una vez realizado este paso, iniciar el software, cuando Minitab Express se ejecute aparecerá la siguiente pantalla:

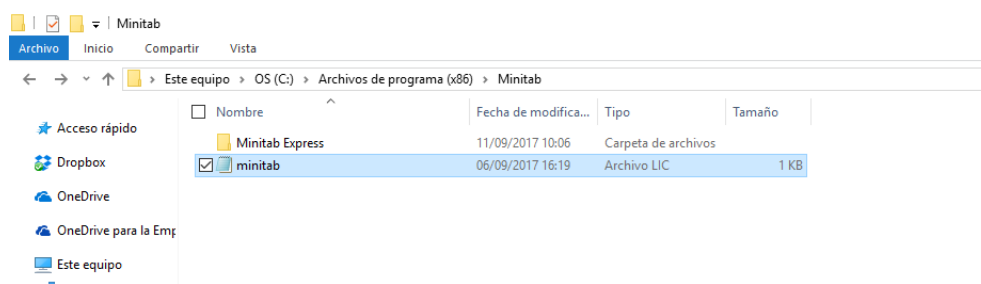

Gráfico 14. Pantalla de Minitab Express

A continuación deberá registrar el programa con su correo institucional como se ve a continuación y clic en Aceptar.

Minitab Multi-User License Utility - Registration

You must enter a valid email address and name to use Minitab Express.

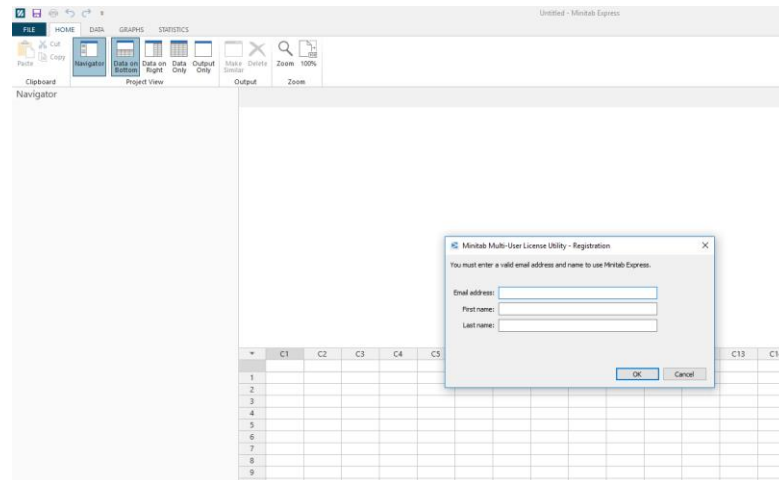
Email address: ██████████@epn.edu.ec

First name: ██████████

Last name: ██████████

OK Cancel

Gráfico 15. Registro de usuario

A continuación deberá cambiar el tipo de licenciamiento a “**Archivo de licencia**”, y dando clic en el botón examinar navegue para cargar el archivo que fue guardado previamente en la carpeta de instalación como se muestra a continuación y clic en aceptar.



Gráfico 16. Carga del archivo de licencia

Una vez finalizado el proceso, puede comprobar que la licencia se activó en el menú **File > Help > License**

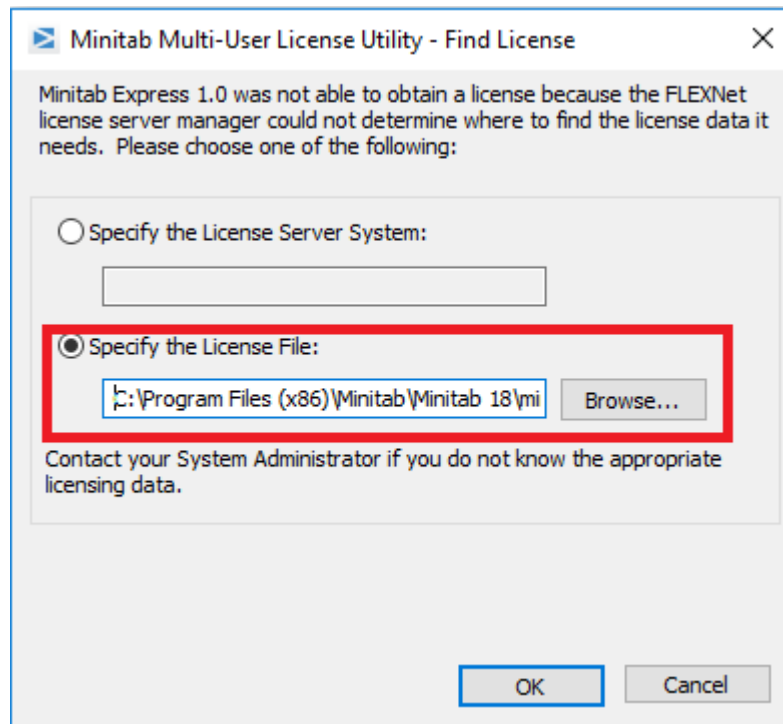

Gráfico 17. Información de licenciamiento vigente

5.4. Minitab Express para MAC

5.4.1. Descarga de Minitab Express

Para la descarga de Minitab 18 debe ingresar al siguiente enlace:
http://cdn.epn.edu.ec/software/Minitab_Express_MU_v1.5.1.pkg

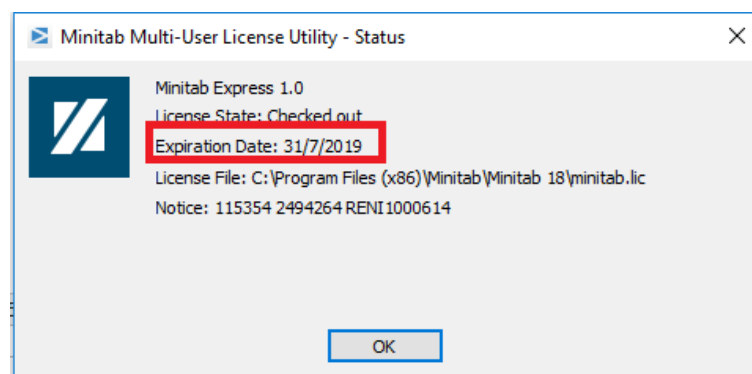
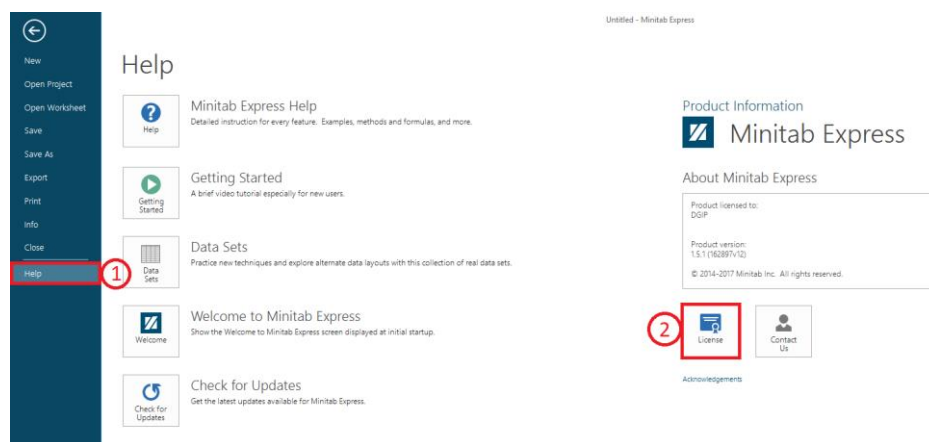
Una vez que la descarga haya finalizado, debe ejecutar el instalador.

5.4.2. Instalación de Minitab Express

Al ejecutar el instalador, se desplegará la siguiente pantalla, debe dar clic en siguiente.



Gráfico 18. Inicio de instalador Minitab Express

Se desplegará la pantalla de términos del Contrato de licencia y política de privacidad, en esta pantalla debe dar clic en continuar y en la siguiente ventana que se despliega clic en Acepto.

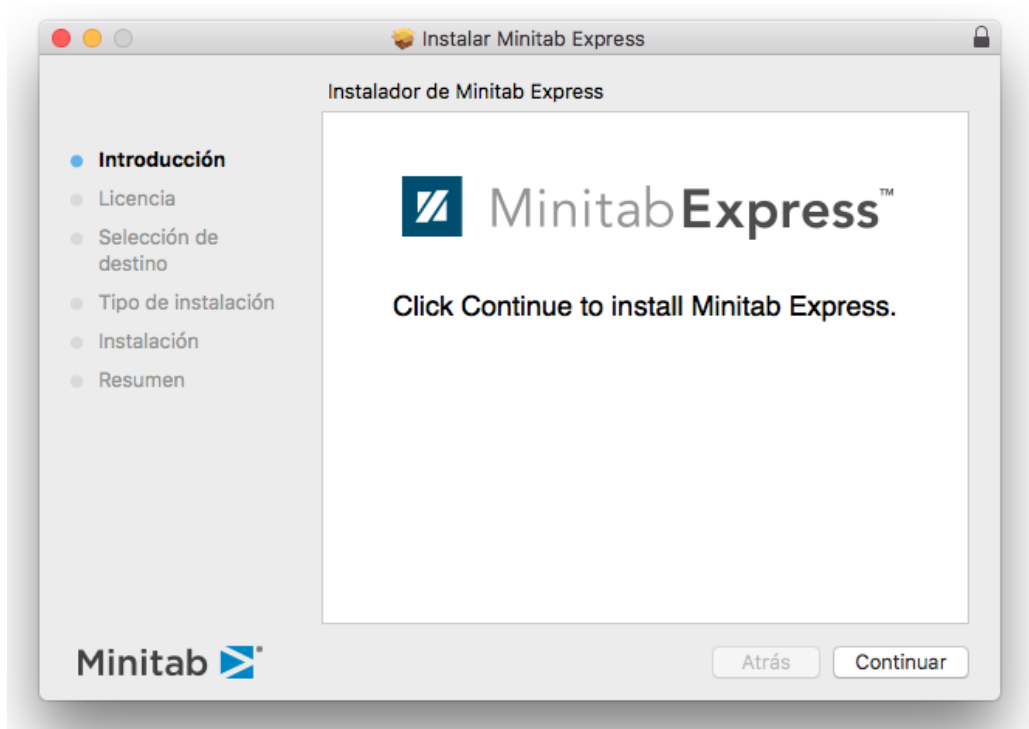

Gráfico 19. Términos y condiciones

Deberá seleccionar el destino de la instalación y clic en continuar.

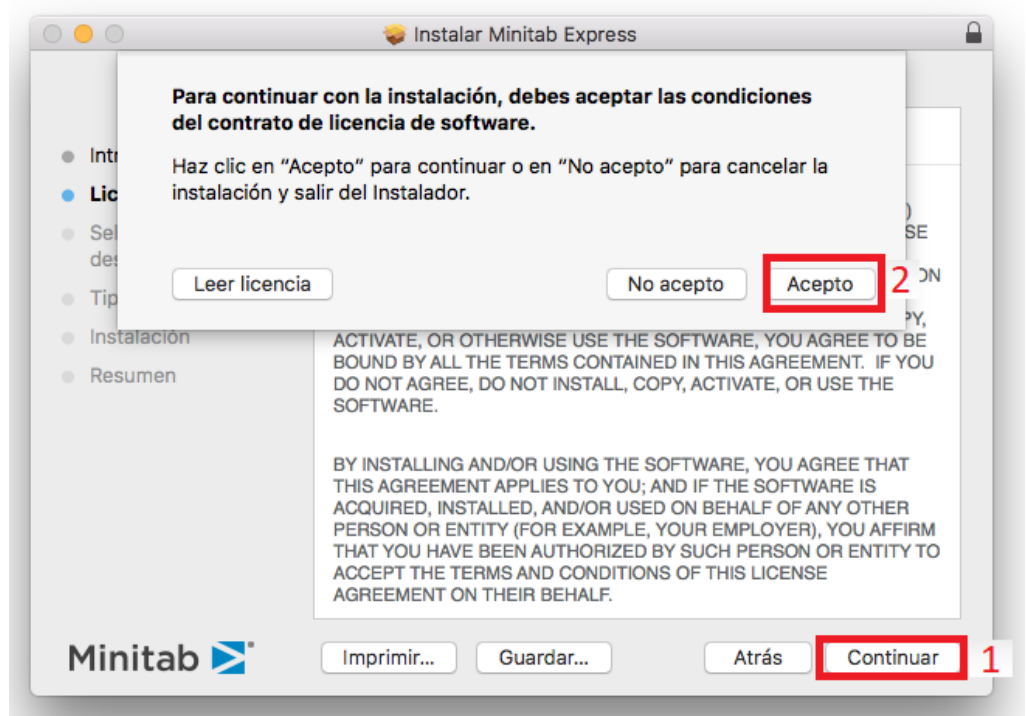

Gráfico 20. Destino de la instalación

Finalizar la instalación.



Gráfico 21. Instalación completa

Una vez instalado el software y antes de ejecutarlo, copiar el archivo de licencia empresarial al directorio donde tiene instalado Minitab. (Ruta predeterminada: /Library/Application Support/Minitab/Minitab Express)

Nota: El enlace para la descarga del archivo de licencia será entregado como respuesta al requerimiento realizado a asistencia.tecnica@epn.edu.ec, según el proceso presentado en la página <http://servicios-it.epn.edu.ec/> en la sección de descargas.

Una vez realizado este paso, iniciar el software, cuando Minitab Express se ejecute aparecerá la siguiente pantalla y deberá cambiar el tipo de licenciamiento a "Archivo de licencia", y dando clic en el botón choose navegue para cargar el archivo que fue guardado previamente en la carpeta de instalación como se muestra a continuación y clic en OK.

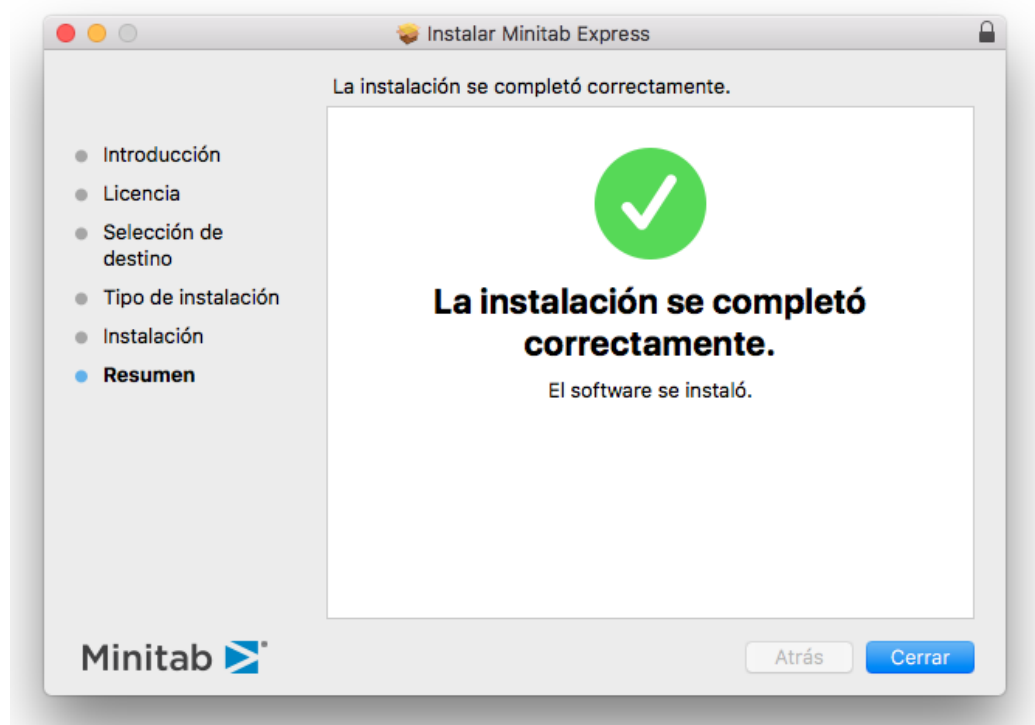

Gráfico 22. Carga del archivo de licencia

A continuación deberá registrar el programa con su correo institucional como se ve a continuación y clic en OK

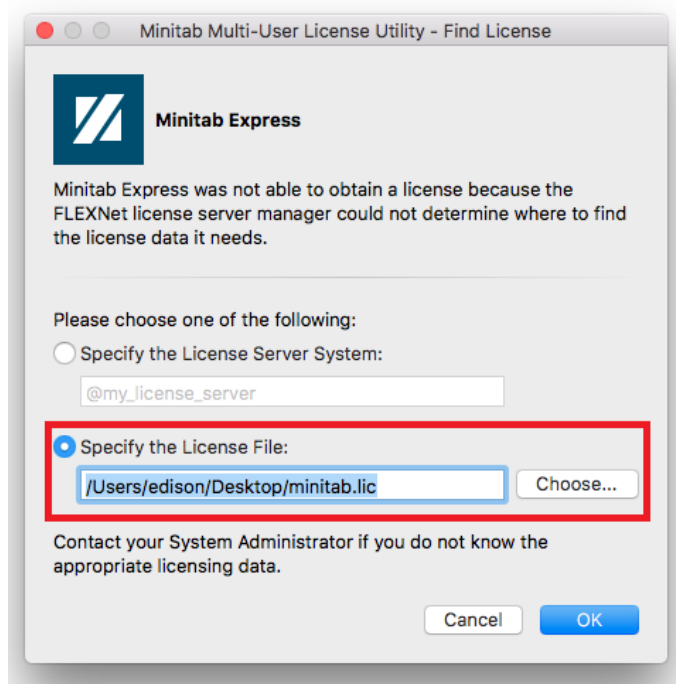

Gráfico 23. Registro de usuario

Una vez finalizado el proceso, puede comprobar que la licencia se activó en el menú **Minitab Express > About Minitab Express > Licensing**

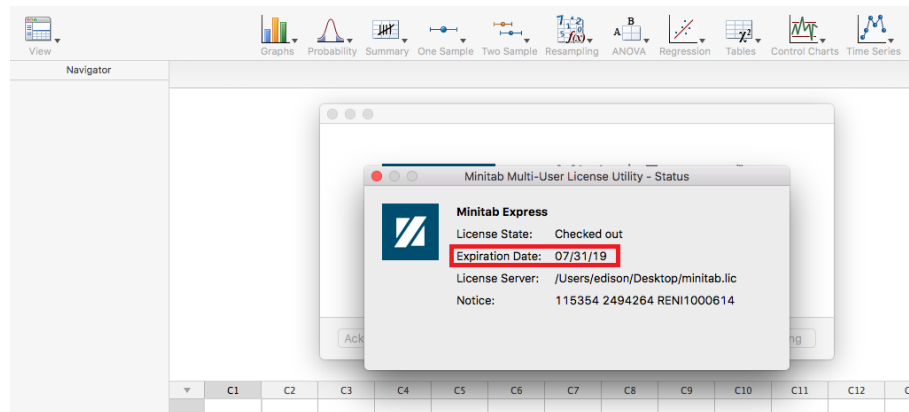

Gráfico 24. Información de licenciamiento vigente